



UAN/SPP/01-067/2021  
Tepic, Nayarit; 07 de abril del 2021.

ASUNTO: Remisión del  
1er. informe trimestral, FAM 2021.

~~Dr. Isaías Elizarraraz Alcaraz~~  
~~Director de Fortalecimiento Institucional~~  
**PRESENTE**

*Acuse*

Por medio del presente me permito hacer entrega formal del 1er. informe trimestral de avance de obra, con recursos del Fondo de Aportaciones Múltiples (FAM); correspondiente al periodo 01 de enero al 31 de marzo del 2021.

Se envía anexo un CD que incluye el archivo con el reporte de avances de infraestructura del FAM ejercicio fiscal 2021 en formato PDF y Excel.

De igual forma, se hace llegar la información vía correo electrónico, a las siguientes direcciones: [rocioc@nube.sep.gob.mx](mailto:rocioc@nube.sep.gob.mx), [cenrique.sanchez@nube.sep.gob.mx](mailto:cenrique.sanchez@nube.sep.gob.mx) y [jcarlosv@nube.sep.gob.mx](mailto:jcarlosv@nube.sep.gob.mx).

Sin otro en particular, agradezco la atención y quedo a disposición para cualquier duda o aclaración.

Reciba un cordial saludo.

**ATENTAMENTE**

**"POR LO NUESTRO A LO UNIVERSITARIO"**



**M.S.P. Erick Martín Jiménez Godoy**  
**Secretario de Planeación y Programación**



C.c.p. Expediente



2021

FAM

FONDO DE APORTACIONES MÚLTIPLES

DIRECCIÓN GENERAL DE EDUCACIÓN SUPERIOR UNIVERSITARIA  
DIRECCIÓN DE FORTALECIMIENTO INSTITUCIONAL  
SUBDIRECCIÓN DE FOMENTO INSTITUCIONAL/DEPARTAMENTO DE INFRAESTRUCTURA FÍSICA

Trimestre reportado

1er.

FECHA DE CORTE: 31/03/2021

REPORTE DESCRIPTIVO DEL INFORME DE AVANCE MENSUAL

DATOS DE LA UNIVERSIDAD

Nombre: Universidad Autónoma de Nayarit  
Entidad federal: Nayarit  
Clave Inst 911: 18MSU0019M

Planeación

RESPONSABLES

Obras y Mantenimiento

Nombre: Erick Martín Jiménez Godoy  
Cargo: Secretaría de Planeación y Programación  
Teléfono: 01 (311) 211 8800, ext. 8786  
Correo electrónico: erik.jimenez@uan.mx

Nombre: Ernesto Navarrete Méndez  
Cargo: Director de Obra Universitaria  
Teléfono: 01 (311) 211 8800, ext. 8638  
Correo electrónico: er0407@hotmail.com

## DATOS DEL AVANCE DEL PROYECTO

## OBRA CONCLUIDA

Prioridad	Nombre del proyecto	Tipo de proyecto				Monto autorizado	Monto ejercido	Remanente	Alcance del proyecto en cuanto a espacios físicos, metros cuadrados y tipo de proyecto <sup>1</sup>			Acciones que sustentan el avance <sup>2</sup>	Acciones por realizar	% de avance	Fechas <sup>3</sup>		Observaciones	¿Es susceptible de ser inaugurada? (Causas)	Si ya fue inaugurada			Cuenta con Actas	
		Obra de construcción	Equipamiento	Adaptaciones y mejoras	Mantenimiento				Proyecto sustentable	Espacio/ equipo	Cantidad				Metros cuadrados	Inicio			Término	¿Cuenta con fotos del evento?	¿Quién y cuándo inauguró?	Entrega- Recepción (Acta finiquito)	Acta Administrativa de Entrega- Recepción
1	Edificio para laboratorios (primera etapa, construcción planta baja) en la Unidad Académica de Ciencia Químico Biológicas y Farmacéuticas	x				\$ 9,200,000.00	\$ -	\$ 9,200,000.00	Auditorio	1	124.48	Se recibieron las primeras ministraciones del recurso, sin embargo, el monto aún no es suficiente para el pago de anticipos correspondientes al 30% del monto por contratar.	Una vez que se cuente con el recurso para el 30% de anticipo se comenzará con los procedimientos y arrancar con las construcciones.	0%			Las fechas de inicio y término de las obras serán determinadas una vez que se finque un contrato.						
									Laboratorios	1	133.68												
									Áreas comunes	1	73.60												
									Sanitarios	2	48.00												
									<b>TOTAL</b>	<b>5</b>	<b>379.76</b>												
2	Edificio de aulas (primera etapa, construcción planta baja), en la Unidad Académica de Enfermería					\$ 6,464,819.45	\$ -	\$ 6,464,819.45	Aulas	4	192.00	Se recibieron las primeras ministraciones del recurso, sin embargo, el monto aún no es suficiente para el pago de anticipos correspondientes al 30% del monto por contratar.	Una vez que se cuente con el recurso para el 30% de anticipo se comenzará con los procedimientos y arrancar con las construcciones.	0%			Las fechas de inicio y término de las obras serán determinadas una vez que se finque un contrato.						
									Áreas comunes	1	70.00												
									Sanitarios	2	48.00												
									<b>TOTAL</b>	<b>7</b>	<b>310.00</b>												
																							<b>\$15,664,819.45</b>

M.C. Jorge Ignacio Peña González, Rector

Arq. Ernesto Navarrete Méndez, Director de Obra Universitaria

1 Se capturara los espacios que caracterizan a la obra o proyecto. Se podrán anexar tanta fotos como sea necesario.

2 En esta sección se redactara de forma breve y concisa los trabajos a realizar, mismos que se verán reflejados en el reporte fotográfico.

3 Es importante que las fechas de inicio y término estén actualizadas. Todas en dos dígitos: dd, mm y aa.

2021

AÑO

**FAM**  
FONDO DE APORTACIONES MÚLTIPLES

DIRECCIÓN GENERAL DE EDUCACIÓN SUPERIOR UNIVERSITARIA  
DIRECCIÓN DE FORTALECIMIENTO INSTITUCIONAL  
SUBDIRECCIÓN DE FOMENTO INSTITUCIONAL/DEPARTAMENTO DE INFRAESTRUCTURA FÍSICA

Trimestre reportado

1er.

FECHA DE CORTE: 31/03/2021

REPORTE FOTOGRÁFICO DEL INFORME DE AVANCE MENSUAL



1 Nombre de la obra: **Edificio para laboratorios (primera etapa, construcción planta baja) en la Unidad Académica de Ciencia Químico Biológicas y Farmacéuticas**

Porcentaje de avance

0%

CROQUIS DE LOCALIZACIÓN

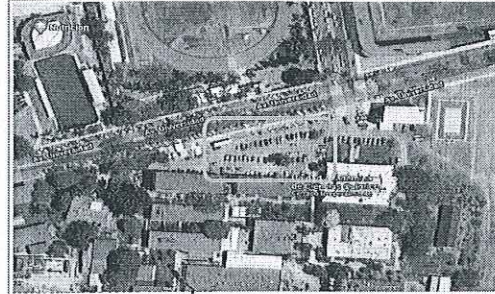

UBICACIÓN DE LA OBRA O PROYECTO

AV. DE LA CULTURA S/N COL. CENTRO C.P. 6300, TEPIC, NAYARIT.

FOTOS

Comentarios de los trabajos realizados:

F1: Fachada principal

F2: lateral

F3: Fachada posterior

F4: Entrada

F5: Interior de aula

M.C. Jorge Ignacio Peña González, Rector

Arq. Ernesto Navarrete Méndez, Director de Obra Universitaria

\* Es muy importante que se anexe reporte fotográfico de todas las obras. Para ello se anexa una pestaña, se podrán copiar tantas pestañas como sea necesario. Para equipamiento, mantenimiento y adecuaciones, en especial, se recomienda que se capture la misma toma, mismo ángulo y lugar para el antes, durante y después de la obra.

2021

AÑO

**FAM**  
FONDO DE APORTACIONES MÚLTIPLES

DIRECCIÓN GENERAL DE EDUCACIÓN SUPERIOR UNIVERSITARIA  
DIRECCIÓN DE FORTALECIMIENTO INSTITUCIONAL  
SUBDIRECCIÓN DE FOMENTO INSTITUCIONAL/DEPARTAMENTO DE INFRAESTRUCTURA FÍSICA

Trimestre reportado

1er.

FECHA DE CORTE: 31/03/2021

REPORTE FOTOGRÁFICO DEL INFORME DE AVANCE MENSUAL

2 Nombre de la obra: **Edificio de aulas (primera etapa, construcción planta baja), en la Unidad Académica de Enfermería**



Porcentaje de avance

0%

CROQUIS DE LOCALIZACIÓN

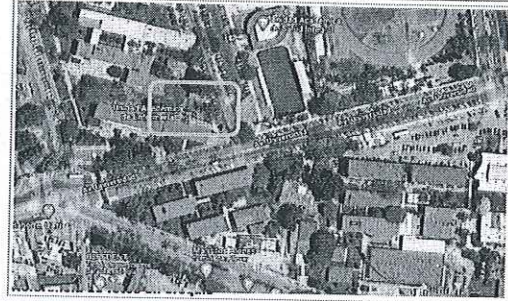

UBICACIÓN DE LA OBRA O PROYECTO

AV. DE LA CULTURA S/N COL. CENTRO C.P. 6300, TEPIIC, MAYARIT.

FOTOS

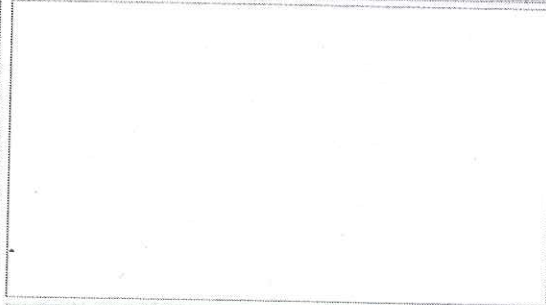

F1: Fachada principal

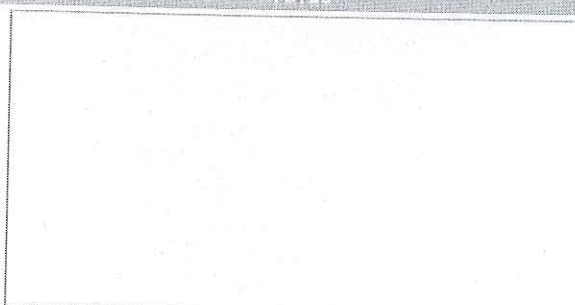

F2: lateral

Comentarios de los trabajos realizados:

[Espacio en blanco para comentarios]

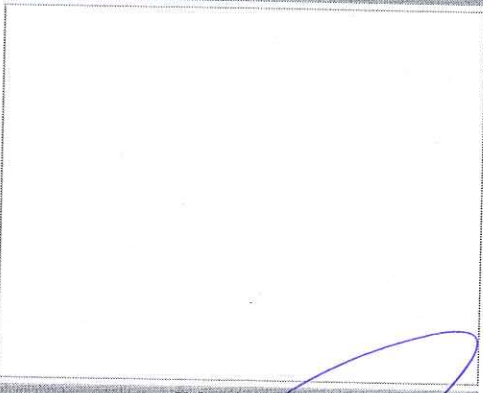

F3: Fachada posterior

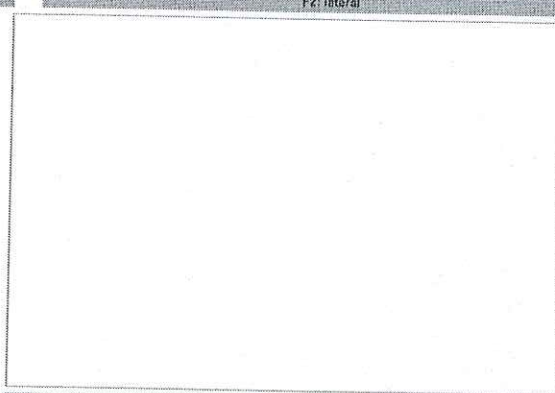

F4: Entrada

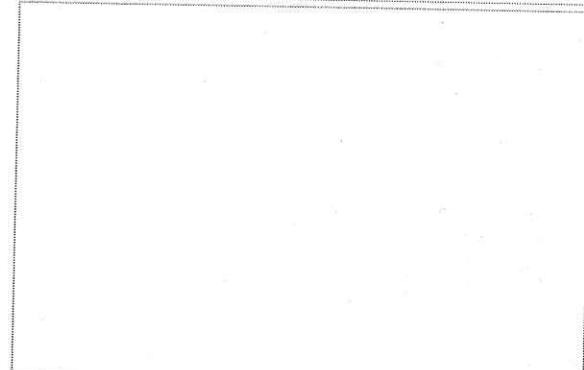

F5: Interior de aula

M.C. Jorge Ignacio Peña González, Rector

Arq. Ernesto Navarrete Méndez, Director de Obra Universitaria

\* Es muy importante que se anexe reporte fotográfico de todas las obras. Para ello se anexa una pestaña, se podrán copiar tantas pestañas como sea necesario. Para equipamiento, mantenimiento y adecuaciones, en especial, se recomienda que se capture la misma toma, mismo ángulo y lugar para el antes, durante y después de la obra.